

- A tutti gli Equipiers
- Ai Consiglieri Spirituali

Carissimi,

La Croce è per noi il ricordo della passione, morte e risurrezione del Signore nostro Gesù Cristo: segno di dolore ma soprattutto di vittoria sul male e sulla morte, segno dell'amore di Gesù per noi.

Anche noi, come i cristiani di ogni tempo, mettiamoci in cammino dietro la Croce, per trovare in Gesù, morto e risorto per noi, vita nuova e benedizione.

Prepariamo il nostro cuore a vivere intensamente la Santa Pasqua, partecipando alla *via crucis* e, offrendo a Dio Padre la nostra preghiera. Ricordiamo i momenti cruciali della passione e morte di nostro signore Gesù Cristo, nel suo cammino verso la sommità del monte Calvario, sotto il peso del simbolo della sua umiliazione che è diventato, invece, per noi il simbolo del nostro affrancamento e della riconciliazione con Dio.

Abbracciandovi tutti fraternamente auguriamo a voi e ai vostri cari una serena Pasqua di Resurrezione.

Per l'equipe di Settore  
Doriana e Salvatore Ancora  
Don Antonio Turi

## VIA CRUCIS DI NOSTRO SIGNORE GESU' CRISTO

Domenica 11 marzo 2018  
"Monastero SS Trinità delle suore Clarisse"  
Contrada Armino Alessano

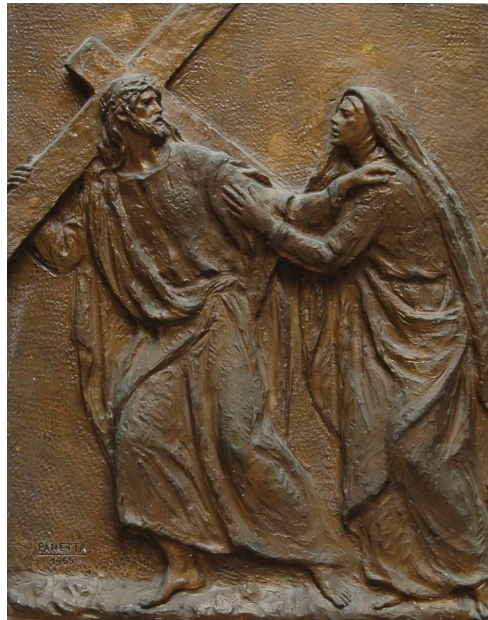

*"Signore, fa' che io possa portare la mia Croce con amore, fino a quando un giorno nelle tue mani la consegnerò.  
O Gesù, mio bene immenso, giorno e notte a te io penso. La mia sofferenza e il mio dolore mi avvicinano a Te, mio Signore. Ma nel mio cuore la gioia c'è perché tu sei vicino a me".  
(Antonia Mirella Solidoro Serva di Dio)*

## Programma

- Ore 15,30: ritrovo e inizio Via Crucis nei pressi della prima stazione della via crucis.

La VIA CRUCIS, guidata da Don Antonio Turi, sarà animata dalle équipes come di seguito riportato:

Introduzione:	Settore
1° Stazione:	Ugento;
2° Stazione:	Gemini;
3° Stazione:	Taurisano 1;
4° Stazione:	Taurisano 2;
5° Stazione:	Taurisano 3;
6° Stazione:	Presicce 2;
7° Stazione:	Presicce 3;
8° Stazione:	Presicce 4;
9° Stazione:	Salve;
10° Stazione:	Andrano 1;
11° Stazione:	Andrano 2;
12° Stazione:	Andrano 3;
13° Stazione:	Settore;
14° Stazione:	Settore;
15° Stazione:	Settore.

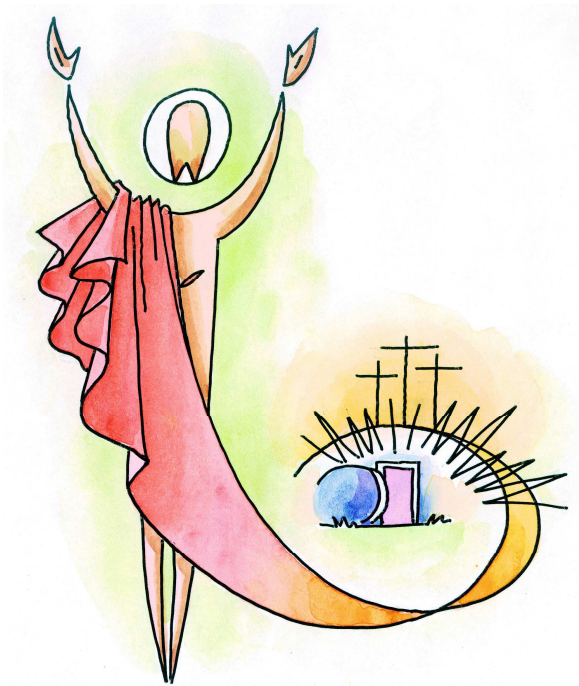

Al Monastero si accede percorrendo la strada Provinciale SP 242 (Alessano-Specchia) imboccando lo svincolo come indicato dalla freccia. Dallo svincolo si percorrono circa 400 mt.



Equipes Notre-Dame

SETTORE SANTA MARIA DI LEUCA "A"



*“Venuto mezzogiorno, si fece buio su tutta la terra”* Mt (15,33)



Domenica 11 marzo 2018  
*“Monastero SS Trinità delle suore Clarisse”*

Contrada Armino Alessano